关键产品
末端阻挡装置 RM 8811

24V

48V

400V

产品说明

末端阻挡装置 是一个永久安装的附件，用于阻挡和积放通过的物料。末端阻挡装置用于下坡滚筒输送机或摩擦滚筒输送机的末端，也可用作其他输送线的安全终点。

供货范围

- 末端阻挡装置，包括紧固材料

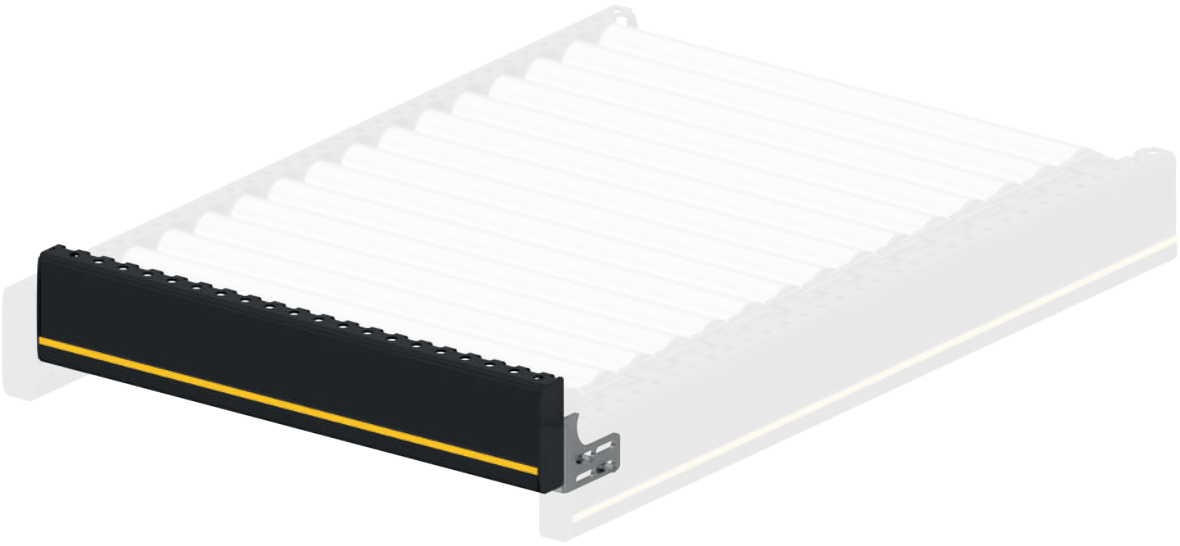

技术数据

常规技术数据	
最大积放压力	300 N

尺寸

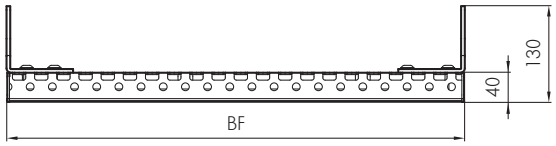

BF	额定宽度	420、620、840 mm（可根据需求定制其他尺寸）