输送机配件
2500 系列
万向滚轮

应用领域
使用与方向无关的计算功能可轻松实施交叉点和开关。从动和非从动输送机部分，如包装台、组装台以及加工机的进料装置。特别适用于纸板等较软物料。

安装和使用简便
可轻松安装于圆形和六角轴上。灰色滚轮质量轻，运行顺畅，从而使万向滚轮能够向各个方向活动自如。万向滚轮可彼此耦合。由于使用了不锈钢销，可防腐蚀。通过六角轴可在一个方向驱动。

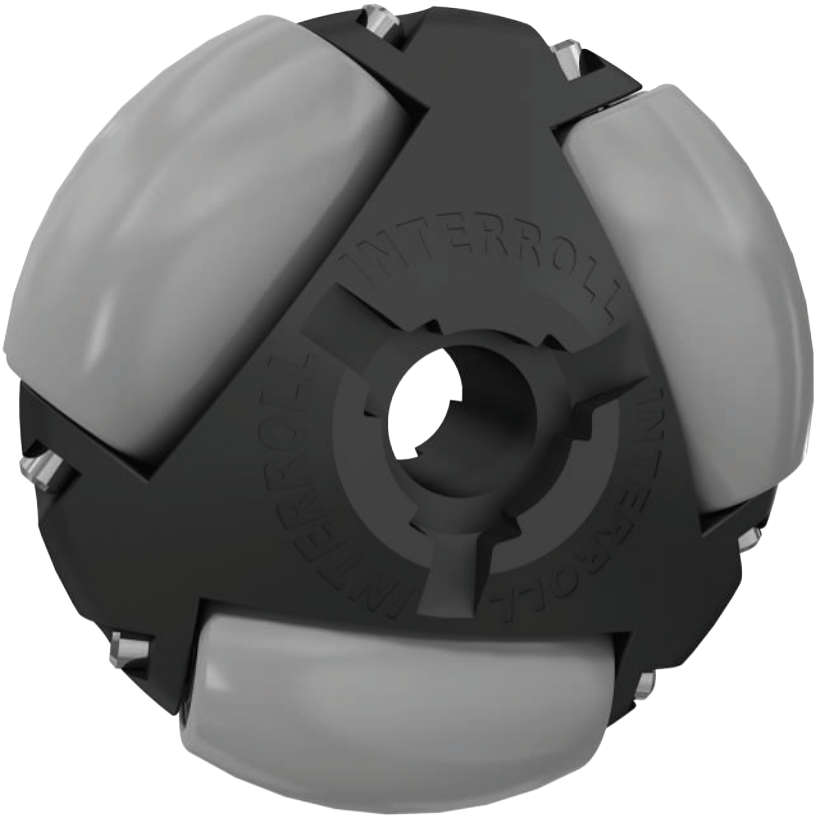

技术参数

常规技术数据	
平台	1500
最大载荷能力	250 N
最大输送速度	0.2 m/s
温度范围	0 至 +40 ° C
材料	
外壳	聚酰胺，RAL9005（深黑）
滚轮	聚酰胺，RAL7030（灰色）
轴颈	不锈钢
轴承型号	滑动轴承
防静电型号	否

2500 系列的载荷能力

以下载荷能力表是指 0 至 +40 ° C 的温度范围，每个表格均代表一个万向滚轮。

万向滚轮直径 [mm]	集线器开口 [mm]	载荷能力 [N]	货号
48	8.1 +0.1/-0	50	S-64000380
	8.1 +0.1/-0 HEX	50	S-64000381
80	12.2 +0.1/-0	250	S-64000382
	11.2 +0.1/-0 HEX	250	S-64000383

HEX = 六角形

规格

万向滚轮

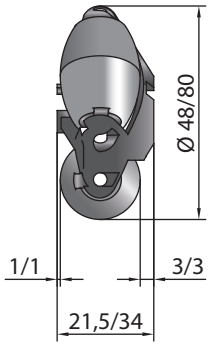
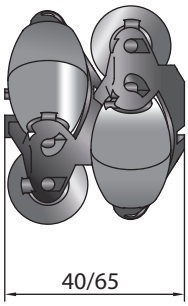
2 个万向滚轮挤在一起